Зачем нужны прививки?

ЗАЧЕМ НУЖНЫ ПРИВИВК
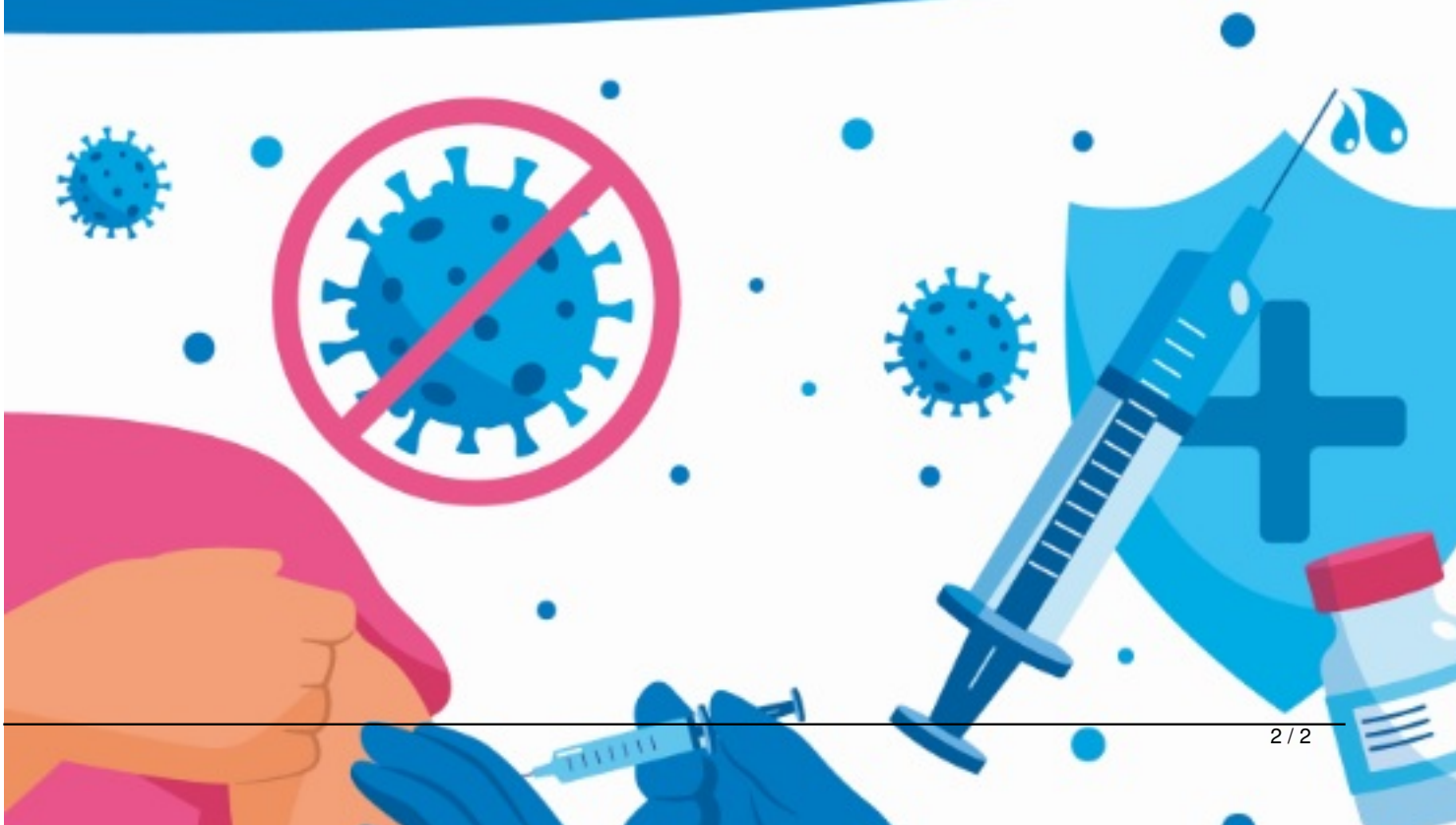
- Вакцинация обеспечивает коллективный иммунитет и защищает от массовых эпидемий
- Прививки являются единственным надежным средством профилактики
- Они способствуют снижению летальности для пациентов 65+ и с хроническими заболевания
- Вероятность побочных реакций и осложнений при проведении прививок в сотни и тысячи ра меньше, чем при болезни
- Право на защиту от болезней – право каждого человека